

INFORMATIONS

Relais Assistantes Maternelles

Relais Assistantes Maternelles

ram-vs-bb@grandreims.fr

1 rue de la filature
51110 Boulton Sur Suipe
03.26.83.81.98
lundi et jeudi

A l'ESCAL
31 bvd du chemin de fer
51420 Witry-Lès-Reims
03.26.49.70.24
mardi et vendredi

sur rendez-vous mercredi
matin ou samedi matin

Numéro 41
Décembre 2019
Janvier – Février 2020

Mesdames,

A l'ère du numérique, les démarches officielles se font presque toutes par internet.

Il en est de même pour votre obligation de prévenir la PMI des entrées/sorties des enfants que vous gardez, sur le site www.assistante.maternelle.marne.fr ou encore si vous désirez profiter du site de la CAF www.monenfant.fr pour informer les parents de votre disponibilité prochaine.

Parce que l'ordinateur peut être un outil difficile à dompter pour certaines ou que d'autres ne possèdent pas le matériel, le RAM vous propose un accès à internet via un ordinateur de la médiathèque et se met à votre disposition pour vous accompagner afin de renseigner les deux sites précédemment cités. Vous êtes toutes les bienvenues ; pour cela, n'oubliez pas vos codes et mots de passe.

Sarah Peudpiece

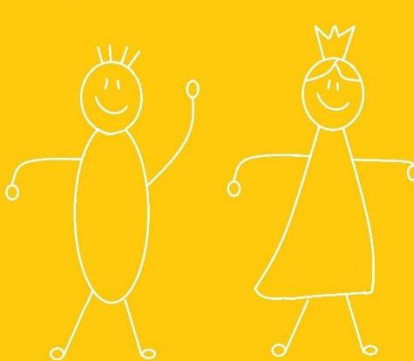

Et si on en parlait ...

Monenfant.fr

Le site monenfant.fr a fait peau neuve au printemps dernier. De nouvelles fonctionnalités sont disponibles pour vous aider à développer et valoriser votre activité auprès des parents. Désormais, une fois votre profil créé, vous pouvez le compléter (cadre d'accueil, activités proposées, disponibilités...) et donner ainsi plus d'informations aux parents sur votre activité.

Afin de profiter de cette mise en lumière sur ce site, plusieurs étapes :

1 : assurez-vous d'avoir donné l'autorisation à la PMI de transmettre vos coordonnées à la CAF (sans quoi, vous ne pourrez pas apparaître sur le site de monenfant.fr).

Le RAM a en sa possession un exemplaire vierge si vous ne l'avez pas encore transmis et que vous ne retrouvez pas.

Et si on en parlait

2 : Votre nom apparait dans le listing.

-Vous étiez déjà inscrite sur l'ancienne version du site : il vous suffit de refaire une demande d'habilitation pour obtenir votre nouveau mot de passe et accéder à votre espace personnel

-Vous n'étiez pas inscrite : Faites simplement une demande d'habilitation.

Vous rencontrez des difficultés ? Un guide utilisateur est disponible sur le site monenfant.fr ou auprès de votre RAM.

Si malgré cela, votre difficulté persiste, vous pouvez joindre Mme Groult au 03.26.83.22.34 qui vous accompagnera dans les démarches à effectuer.

Vous n'êtes pas à l'aise avec l'outil informatique ? le RAM met à votre disposition un ordinateur et vous accompagne

- Le samedi 25 janvier de 10h30 à 10h30 au RAM à Witry Les Reims
- Le samedi 08 Février de 10h30 à 11h à la petite filature de Bazancourt

Planning des Activités : RAM de Boulton Sur Suipe

A la découverte des émotions

| | | |
|-----------------|---------------|--|
| Décembre | Lundi 02 | Bazancourt (foyer de vie) dès 09h Eveil corporel |
| | Jeudi 05 | Jeu de tri géant Apportez des objets de couleurs (rouge, vert, bleu ou jaune) |
| | Lundi 09 | Warmeriville : à la salle petite enfance dès 09h30 Apportez branches de sapins, cailloux, décors de Noël miniatures |
| | Jeudi 12 | Bazancourt : à 09h30 ou 10h15 sur inscription Séance Bébé-lecteur avec Marie de la médiathèque |
| | Lundi 16 | Bricolage de Noël |
| | Jeudi 19 | Mon jardin d'hiver Apportez branches de sapins, cailloux, décors de Noël miniatures |
| | du 23 dec | RAM FERMÉ |
| Janvier | au 05 janvier | RAM FERMÉ |
| | Lundi 06 | Peinture : les émotions |
| | Jeudi 09 | Collage : les émotions Apportez des petits objets faciles à coller (jaune, vert, bleu et rouge) |
| | Lundi 13 | Warmeriville (le dojo du figuier) dès 09h30 Eveil corporel |
| | Jeudi 16 | Eveil corporel |
| | Lundi 20 | Manipulation : le sable |
| | Jeudi 23 | RAM FERME : réunion Reseau |
| | Lundi 27 | Boulton Sur Suipe : à la crèche à 9h ou 9h45 sur inscription Animation musicale avec Francis Autier |
| | Jeudi 30 | Warmeriville : à la crèche à 9h ou 9h45 sur inscription Animation musicale avec Marc de BricACouac |
| Février | Lundi 03 | Bazancourt (foyer de vie) dès 09h Eveil corporel |
| | Jeudi 06 | Auménancourt (bibliothèque des marais) à 10h Histoire et bricolage avec Aurore |
| | Lundi 10 | Jeux autour des émotions : Apportez un miroir pour se regarder |
| | Jeudi 13 | Warmeriville : à la salle petite enfance dès 09h30 Jeux autour des émotions |
| | du 17 au 23 | RAM FERMÉ |
| | Lundi 24 | Jeu de table : les émotions |
| | Jeudi 27 | Bricolage et marionnettes : les émotions |

Planning des Activités : RAM de Witry-Lès-Reims

A la découverte des émotions

| | | |
|-----------------|---------------------------------|--|
| décembre | Mardi 03 | RAM FERMÉ : formation |
| | Vendredi 06 | Eveil corporel |
| | Mardi 10 | Beine Nauroy (salle de motricité de l'école) dès 09h Eveil corporel |
| | Vendredi 13 | Bourgogne (médiathèque des promenades) dès 9h Eveil corporel |
| | Mardi 17 | Witry-Lès-Reims : à 9h30 ou 10h15 sur inscription Séance Bblecteur avec Sarah de la médiathèque |
| | Vendredi 20 | Mon jardin d'hiver Apportez branches de sapins, cailloux, décors de Noël miniatures |
| | du 24 décembre au 05 janvier | RAM FERMÉ |
| | | RAM FERMÉ |
| Janvier | Mardi 07 | Peinture : les émotions |
| | Vendredi 10 | Collage : les émotions Apportez des petits objets faciles à coller (jaune, vert, bleu et rouge) |
| | Mardi 14 | Bourgogne (médiathèque des promenades) dès 9h Jeux autour des émotions |
| | Vendredi 17 | Manipulation : le sable |
| | Mardi 21 | Beine Nauroy (salle Diakow) dès 09h Jeux autour des émotions |
| | Vendredi 24 | Jeux autour des émotions : Apportez un miroir pour se regarder |
| | Mardi 28 | A la crèche à 09h ou 10h sur inscription Animation musicale avec Francis Autier |
| | Vendredi 31 | Manipulation : les pinces à linge |
| Février | Mardi 04 | Eveil corporel |
| | Vendredi 07 | Bourgogne (médiathèque des promenades) dès 9h Eveil corporel |
| | Mardi 11 | Witry-Lès-Reims : à 9h30 ou 10h15 sur inscription Séance Bblecteur avec Sarah de la médiathèque |
| | Vendredi 14 | Beine Nauroy (salle de motricité de l'école) dès 09h Eveil corporel |
| | du 17 au 23 | RAM FERMÉ |
| | Mardi 25 | Jeu de table : les émotions |
| | Vendredi 28 | Bricolage et marionnettes : les émotions |

lors des délocalisations : accueil libre au RAM

La vie du RAM

Les 10 ans du RAM en images

Des ateliers pratiques et des conférences pour les adultes :

Autour de l'estime de soi de l'enfant, des repas...

....autour des jeux, de « bébé-signe », du sommeil de l'enfant

Des temps spécifiques assistante-maternelle/enfant :

Une séance avec un artiste, une visite guidée d'exposition

La vie du RAM

Les 10 ans du RAM en images

Des temps pour les enfants et les adultes qui les accompagnent

Atelier d'éveil corporel, séance bébé-lecteur, spectacle, atelier jeux

Et pour finir, une fête d'anniversaire avec exposition et ateliers pour les enfants puis une cérémonie officielle

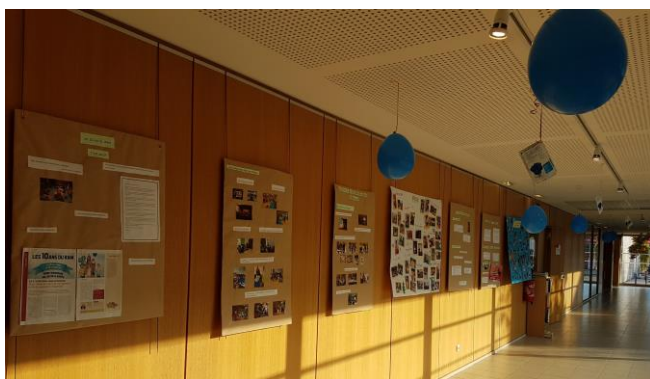

A vos agendas

Formation continue

Améliorer sa pratique au regard des neurosciences : 14h

Avec Agesformation : les samedis 30 novembre 2019 et 18 janvier 2020
à l'Escal à Witry-lès-Reims

Prévention des risques liés à l'activité physique (PRAP) Option Petite Enfance : 21h

A programmer sur janvier /février 2020

Si ces formations vous intéressent, contactez Sarah Peudpiece

Accompagnement sur ordinateur pour mise à jour

Sur le site du département www.assistante.maternelle.marne.fr

Sur le site de la CAF www.monenfant.fr

En accès libre

- Le samedi 25 janvier de 10h30 à 11h30 au RAM à Witry-Lès-Reims
- Le samedi 08 février de 10h00 à 12h00 à salle informatique de la petite Filature de Bazancourt

Pensez à vous munir de vos identifiants et mots de passe

Réunion thématique entre assistantes maternelles

Co-animée par Rose Sita, Psychologue

le mardi 11 février à 20h

Au RAM à Witry-Lès-Reims

« Je suis triste, il est en colère, nous sommes joyeux....

Parlons des émotions, des siennes et de celles de l'enfant »